國立雲林科技大學
財務金融系碩士學分班

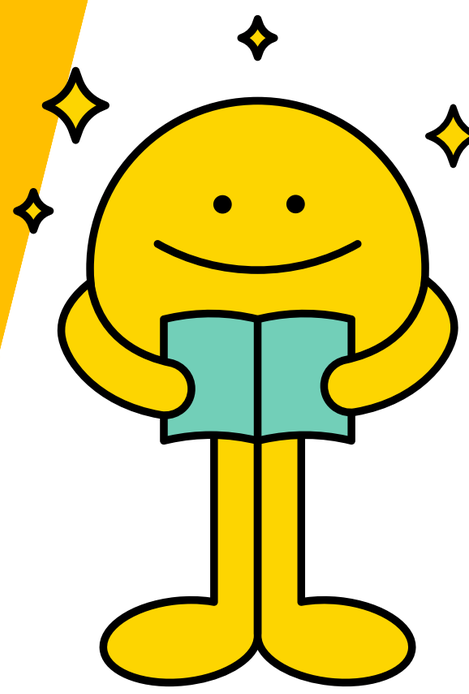

報名時間 即日起至2月15日 (三)

開課時間 112/02/25 至 112/06/30

報名費用 每門課15,000元/3學分(可抵免碩士學分)

報名資格 大學畢業或具同等學歷報考(專科畢業滿3年)

課程名稱	上課時間		授課教師
投資管理學	星期六	9:10~12:00	劉志良老師、張子溥老師
期貨與選擇權市場	星期六	9:10~12:00	黃金生老師
金融市場與機構	星期六	13:10~16:00	郭淑惠老師
財務管理個案研究	星期六	16:10~19:00	江明珠老師、蕭秋銘老師、周淑卿老師 賴怡洵老師、劉文讓老師
金融軟體應用與分析	星期六	16:10~19:00	胥愛琦老師

系網招生資訊

CONTACT US

報名資訊請參閱本系招生簡章或洽詢劉小姐

Tel：（05）5342601#5403

E-mail : liuch@yuntech.edu.tw

廣告

國立雲林科技大學 財務金融系暨研究所

National Yunlin University of Science and Technology Department of Finance

課程簡介-碩士學分班

國立雲林科技大學 財務金融系暨研究所
National Yunlin University of Science and Technology Department of Finance

科目	授課教授及課程內容
投資管理學	劉志良副教授/國立交通大學管理學博士
	張子溥副教授/國立交通大學經營管理所博士
	本課程介紹：1.投資理論與實務 2.技術分析、籌碼分析、基本分析、經濟趨勢、產業動態 3.投資個案研析 4.程式交易基礎 5.如何投資領域的分析
期貨與選擇權市場	黃金生教授/美國密西西比大學經濟財務博士
	本課程涵蓋三個方向：評價、避險、與市場運作。我們將討論衍生商品的基本評價模式-套利定價，透過簡單的套利操作讓學生明瞭如何決定期貨與選擇權價格。在具有評價概念後，討論使用期貨與選擇權建構最有效率的避險策略。亦介紹衍生性金融市場的基本運作。
金融市場與機構	郭淑惠副教授/美國愛荷華州立大學經濟學博士
	探討現代金融制度。介紹貨幣，金融機構，金融市場或金融工具，證券價格，並且使同學在學習過程中，瞭解這四個要素之間的關係。簡述如下： 1.基於經濟社會的總體經濟現況之判斷，中央銀行利用它的貨幣政策，影響金融機構/中介的放款行為，進而決定經濟社會的貨幣供給之數量，最後影響經濟社會之一般利率、通貨膨脹、及景氣循環等總體經濟變數。 2.一般利率、通貨膨脹、及景氣循環三個總體經濟變數之變動，透過觀察某特定金融市場，可以影響該金融市場中資金的供給者與需求者之資金決策行為，進而影響該金融市場的證券價格。
財務管理個案研究	江明珠教授/國立中山大學財務管理研究所博士
	蕭秋銘助理教授/國立中正大學財務金融學系博士
	周淑卿教授/國立中山大學財經法律會計組博士
	賴怡洵副教授/國立中正大學財務金融所博士
	劉文讓助理教授/國立臺灣大學財務金融系博士
	本課程係於同學有基礎之財務管理概念後，擬以財務個案方式，擴充學生財務管理於實務的應用。有鑒於氣候變化與ESG相關內容日益受到重視，本課程擬加強氣候變化與ESG相關之財務概念與個案。以個案方式連結財務與ESG議題，協助同學了解財金議題於ESG實務的應用及分析。
金融軟體應用與分析	胥愛琦副教授/美國密西根州立大學經濟學博士
	現今統計方法無論在實務應用上與理論研究上均是一門實用必備的工具。懂得如何操作和實際運用統計理論更是有所必要。本課程為一軟體教學課程，介紹STATA與EVIEWS，深入探討以上二軟體之各項指令，而旁及相關理論希望學習後能自由操作，如同Excel一般熟悉

優惠辦法　以下優惠辦法擇一適用(限開課前完成報名繳費者)：

No.	優惠條件	折數(不含報名費)
1	選修兩門課(含)以上者、本系所學分班舊生	學費優惠94折($ 14,100元/門)
2	3人(含)以上團報 【最多含一名舊生，限同時報名】	學費優惠88折($ 13,200元/門)
3	校友/教職員工眷屬	學費優惠9折 ($ 13,500元/門)
4	長青人士(65歲以上)/ 身心障礙者	學費優惠8折 ($ 12,000元/門)
5	校內教職員工 【名額以不超過每班開班人數之1/10為限】	學費優惠7折 ($ 10,500元/門)

繳費方式

- **匯(支)票抬頭 ：國立雲林科技大學**
- **自動提款機轉帳（ATM）**
  銀行代號：004臺灣銀行斗六分行、帳號：031001-120522
- **郵政劃撥戶名：國立雲林科技大學推廣班、帳號：2255-6036**
- **請於劃撥單背後通訊欄註明『報名財務金融所選修課程名稱』**

3人團報88折
(限含一名舊生)